

CONVEGNO

AUMENTO DELL'ETÀ LAVORATIVA, INABILITÀ E INIDONEITÀ ALLA MANSIONE: QUALI RICADUTE?

5 Dicembre 2024

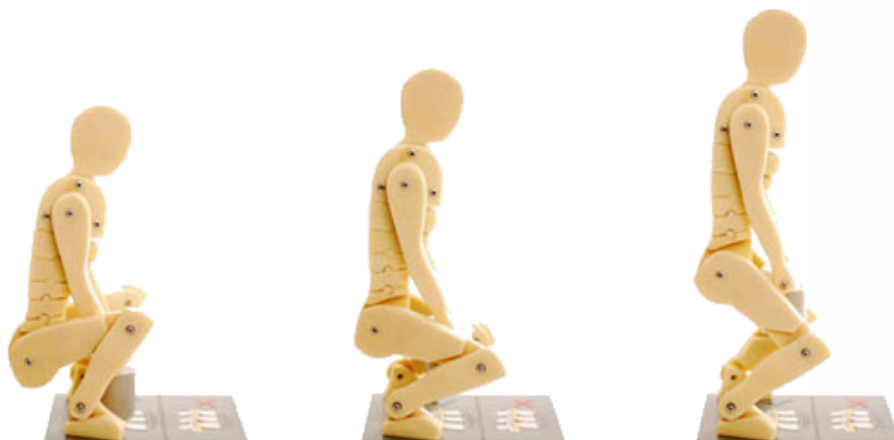

Sala convegni Sicindustria Via A. Volta 44 - Palermo

La partecipazione all'evento formativo concorre all'assolvimento dell'obbligo di aggiornamento per RSPP, ASPP e Datore di lavoro, ai sensi dell'Accordo Stato Regioni del 21.12.2011

Per coloro i quali sono interessati ai crediti, è gradita la preiscrizione

PROGRAMMA

- 08:30** Registrazione dei partecipanti
- 09:00** **Saluti istituzionali**
Luigi Rizzolo, Presidente Sicindustria
Giovanni Asaro, Direttore Regionale INAIL Sicilia,
Carmelo Sciuto, Direttore Provinciale INPS Palermo
- 09:30** **1ª Sessione: aumento dell'età lavorativa, movimentazione manuale dei carichi e implicazioni sul giudizio di idoneità alla mansione.**

Introduce: VITO BADALAMENTI, Componente Sicindustria, Comitato Consultivo Regionale in materia di salute e sicurezza sul lavoro

Moderatori: A. FIRENZE – V. BADALAMENTI

Gli effetti dell'aumento dell'età pensionabile e delle patologie osteoarticolare nella MMC: Le statistiche INAIL
NATALIZIA LUCIA GULLI – Sovrintendente Sanitario Regionale – INAIL Sicilia

La valutazione biomeccanica nella valutazione dei rischi e le difficoltà applicative
ALBERTO FIRENZE – Direttore Scuola Specializzazione Medicina del Lavoro

La valutazione MMC e la comunicazione della limitazione nel giudizio di idoneità: il punto di vista del medico competente aziendale
ANTONELLA CICCARELLO – Medico competente

Il giudizio di idoneità e le limitazioni alla MMC: il punto di vista dell'organo di vigilanza
ALDO IACONA – Direttore UOC SPRESAL ASP Palermo

Soluzioni tecnologiche in tema di malattie osteoarticolari e MMC
MASSIMO MONTANA – CTSS - INAIL Dir. Reg. Sicilia
- 11:30** **2ª Sessione: aumento dell'età pensionabile, inabilità e invalidità: ricadute organizzative ed occupazionali ed welfare**

Introduce e modera Maria Colosimo, Area Lavoro e Welfare Sicindustria

Inidoneità alla mansione e aspetti giuridici
FABIO PONTRANDOLFI – Responsabile Salute e Sicurezza Confindustria

La collocazione del lavoratore non idoneo ad una mansione compatibile con lo stato di salute: obbligo di repechage o diritto di recesso?
PALMA BALSAMO – Giuslavorista, Presidente AGI Sicilia

Invalidità e inabilità: la procedura per l'accesso al trattamento pensionistico e/o di sostegno al reddito.
ROSANNA COLLINE, Dirigente Medico CML, INPS Palermo
- 13:00** Question time
Conclusioni